



## Visura storica per immobile

### Situazione degli atti informatizzati al 23/06/2022

<b>Dati della richiesta</b>	<b>Comune di PRATO (Codice:G999)</b>
	<b>Provincia di PRATO</b>
<b>Catasto Fabbricati</b>	<b>Foglio: 62 Particella: 745 Sub.: 501</b>

#### INTESTATO

1	COMUNE DI PRATO Sede in PRATO (PO)	84006890481*	(1) Proprieta' 1/1
---	------------------------------------	--------------	--------------------

#### Unità immobiliare dal 09/05/2022

N.	DATI IDENTIFICATIVI				DATI DI CLASSAMENTO							DATI DERIVANTI DA
	Sezione Urbana	Foglio	Particella	Sub	Zona Cens.	Micro Zona	Categoria	Classe	Consistenza	Superficie Catastale	Rendita	
<b>1</b>		<b>62</b>	<b>745</b>	<b>501</b>			<b>D/6</b>				<b>Euro 5.465,00</b>	DIVISIONE del 06/05/2022 Pratica n. PO0015976 in atti dal 09/05/2022 DIVISIONE (n. 15976.1/2022)
<b>Indirizzo</b>		VIA DON GIUSEPPE ARCANGELI n. 49-51 Piano T-1 - 2										
<b>Notifica</b>						<b>Partita</b>				<b>Mod.58</b>		
<b>Annotazioni</b>		classamento e rendita proposti (d.m. 701/94)										

#### Mappali Terreni Correlati

Codice Comune G999 - Foglio 62 - Particella 745

#### L'intestazione alla data della richiesta deriva dai seguenti atti:

#### Situazione degli intestati dal 06/05/2022

N.	DATI ANAGRAFICI	CODICE FISCALE	DIRITTI E ONERI REALI
1	COMUNE DI PRATO Sede in PRATO (PO)	84006890481*	(1) Proprieta' 1/1
<b>DATI DERIVANTI DA</b>		DIVISIONE del 06/05/2022 Pratica n. PO0015976 in atti dal 09/05/2022 Protocollo NSD n. ENTRATE.AGEV-ST1.REGISTRO UFFICIALE.3910331.06/05/2022 DIVISIONE (n. 15976.1/2022)	

## Visura storica per immobile

### Situazione degli atti informatizzati al 23/06/2022

#### Situazione dell'unità immobiliare che ha originato il precedente dal 19/06/2012

N.	DATI IDENTIFICATIVI				DATI DI CLASSAMENTO							DATI DERIVANTI DA	
	Sezione Urbana	Foglio	Particella	Sub	Zona Cens.	Micro Zona	Categoria	Classe	Consistenza	Superficie Catastale	Rendita		
<b>1</b>		<b>62</b>	<b>745</b>	<b>500</b>			<b>D/6</b>				<b>Euro 11.604,00</b>	VARIAZIONE NEL CLASSAMENTO del 19/06/2012 Pratica n. PO0057406 in atti dal 19/06/2012 VARIAZIONE DI CLASSAMENTO (n. 4014.1/2012)	
<b>Indirizzo</b>		VIA DON GIUSEPPE ARCANGELI n. 49-51 Piano S1-T - 1-2											
<b>Notifica</b>							<b>Partita</b>				<b>Mod.58</b>		-
<b>Annotazioni</b>		classamento e rendita validati											

#### Situazione dell'unità immobiliare dal 21/06/2011

N.	DATI IDENTIFICATIVI				DATI DI CLASSAMENTO							DATI DERIVANTI DA	
	Sezione Urbana	Foglio	Particella	Sub	Zona Cens.	Micro Zona	Categoria	Classe	Consistenza	Superficie Catastale	Rendita		
<b>1</b>		<b>62</b>	<b>745</b>	<b>500</b>			<b>D/6</b>				<b>Euro 11.604,00</b>	VARIAZIONE del 21/06/2011 Pratica n. PO0063908 in atti dal 21/06/2011 ESATTA RAPPR. GRAFICA (n. 10990.1/2011)	
<b>Indirizzo</b>		VIA DON GIUSEPPE ARCANGELI n. 49-51 Piano S1-T - 1-2											
<b>Notifica</b>							<b>Partita</b>				<b>Mod.58</b>		-
<b>Annotazioni</b>		classamento e rendita proposti (d.m. 701/94)											

#### Situazione dell'unità immobiliare dal 08/06/2011

N.	DATI IDENTIFICATIVI				DATI DI CLASSAMENTO							DATI DERIVANTI DA	
	Sezione Urbana	Foglio	Particella	Sub	Zona Cens.	Micro Zona	Categoria	Classe	Consistenza	Superficie Catastale	Rendita		
<b>1</b>		<b>62</b>	<b>745</b>	<b>500</b>			<b>D/6</b>				<b>Euro 11.604,00</b>	VARIAZIONE del 08/06/2011 Pratica n. PO0060313 in atti dal 08/06/2011 FUSIONE-AMPLIAMENTO-DIVERSA DISTRIBUZIONE DEGLI SPAZI INTERNI (n. 10708.1/2011)	
<b>Indirizzo</b>		VIA DON GIUSEPPE ARCANGELI n. 49-51 Piano S1-T - 1-2											
<b>Notifica</b>							<b>Partita</b>				<b>Mod.58</b>		
<b>Annotazioni</b>		classamento e rendita proposti (d.m. 701/94)											

# Visura storica per immobile

## Situazione degli atti informatizzati al 23/06/2022

**L'intestazione alla data della richiesta deriva dai seguenti atti:**

**Situazione degli intestati dal 08/06/2011**

N.	DATI ANAGRAFICI	CODICE FISCALE	DIRITTI E ONERI REALI
1	COMUNE DI PRATO Sede in PRATO (PO)	84006890481*	(1) Proprieta' 1/1 fino al 06/05/2022
<b>DATI DERIVANTI DA</b>	VARIAZIONE del 08/06/2011 Pratica n. PO0060313 in atti dal 08/06/2011 FUSIONE-AMPLIAMENTO-DIVERSA DISTRIBUZIONE DEGLI SPAZI INTERNI (n. 10708.1/2011)		

**Per ulteriori variazioni richiedere le visure storiche dei seguenti immobili soppressi, originari del precedente**

Foglio 62 Particella 745 Subalterno 1; Foglio 62 Particella 745 Subalterno 2;

Visura telematica esente per fini istituzionali

\* Codice Fiscale Validato in Anagrafe Tributaria.

**Agenzia delle Entrate**  
**CATASTO FABBRICATI**  
Ufficio provinciale di Prato

Dichiarazione protocollo n. PO0015976 del 06/05/2022  
Comune di Prato  
Via Don Giuseppe Arcangeli

civ. 49-51

Identificativi Catastali:  
Sezione: 62  
Foglio: 745  
Particella: 745  
Subalterno: 501

Compilata da:  
Ferrara Marco  
Iscritto all'albo:  
Geometri  
Prov. Prato

N. 758

Scala 1: 200

Planimetria  
Sch. n. 1

Ultima planimetria in atti

Data: 23/06/2022 n. T129190 - Richiedente: MSCMCN59R57G999Y  
Totale schede: 2 Formato di acquisizione: A3(297x420) - Formato stampa richiesto: A4(210x297)  
Lato Via Arcangeli

**PIANO TERRA**

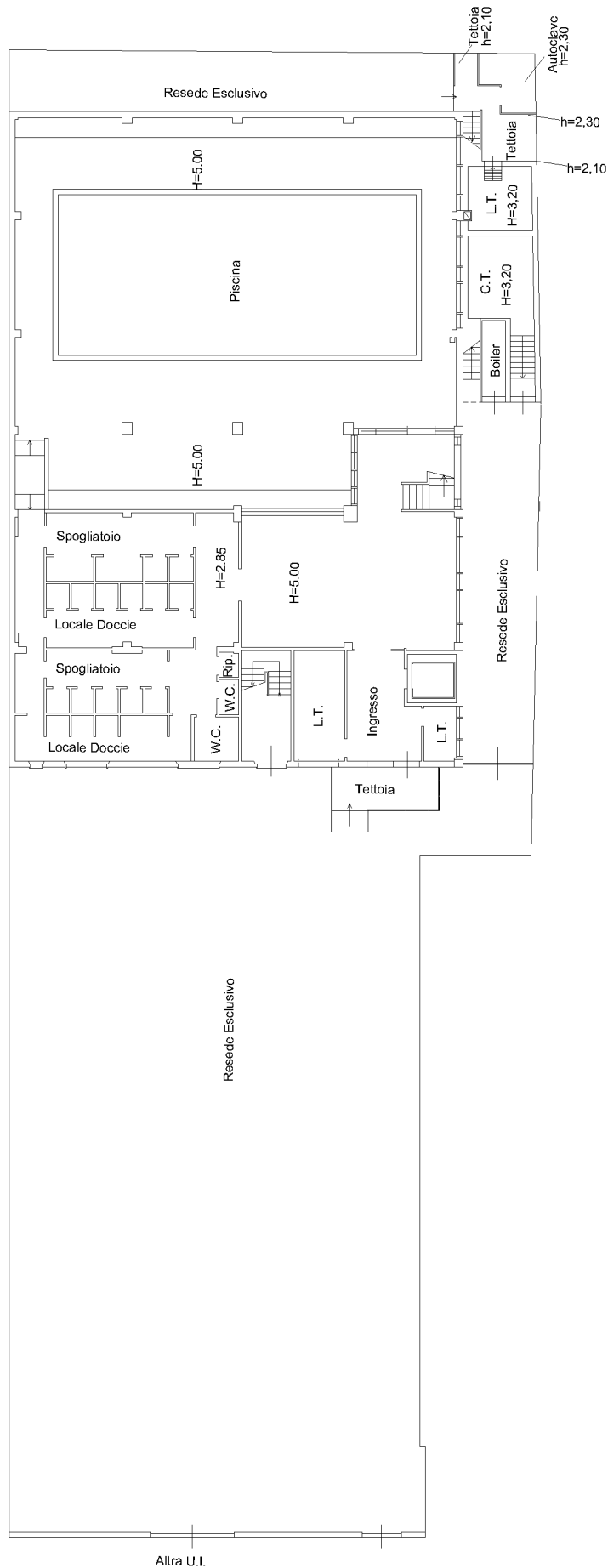

Manu 01

**Agenzia delle Entrate**  
**CATASTO FABBRICATI**  
Ufficio provinciale di Prato

Dichiarazione protocollo n. PO0015976 del 06/05/2022  
Comune di Prato  
Via Don Giuseppe Arcangeli

civ. 49-51

Identificativi Catastali:  
Sezione: 62  
Foglio: 745  
Particella: 745  
Subalterno: 501

Compilata da:  
Ferrara Marco  
Iscritto all'albo:  
Geometri  
Prov. Prato

N. 758

Planimetria  
Scala 1: 200

**PIANO AMMEZZATO FRA PIANO TERRA E PRIMO**

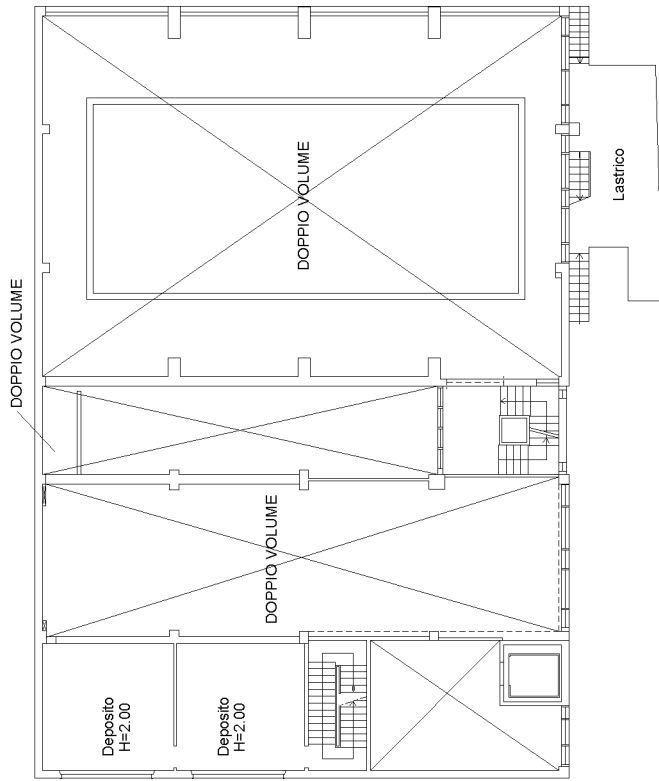

**PIANO PRIMO**



**PIANO SECONDO**

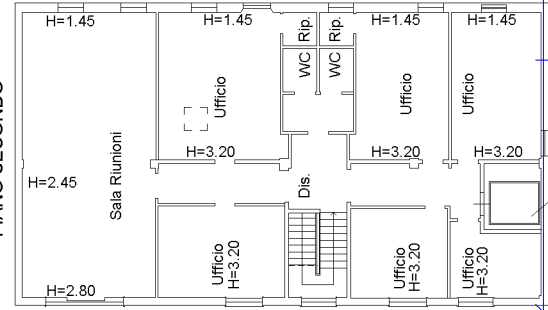

Manu 01

Catasto dei Fabbricati - Situazione al 23/06/2022 - Comune di PRATO(G999) - < Foglio 62 - Particella 745 - Subalterno 501 >

VIA DON GIUSEPPE ARCANGELI n. 49-51 Piano T-1 - 2