PLANIMETRIA DI DETTAGLIO DELLA VASCA DI LAMINAZIONE

All. 10 - Comune di Prato - Manifestazione d'interesse per la vendita di un immobile di proprietà comunale - Giugno 2024

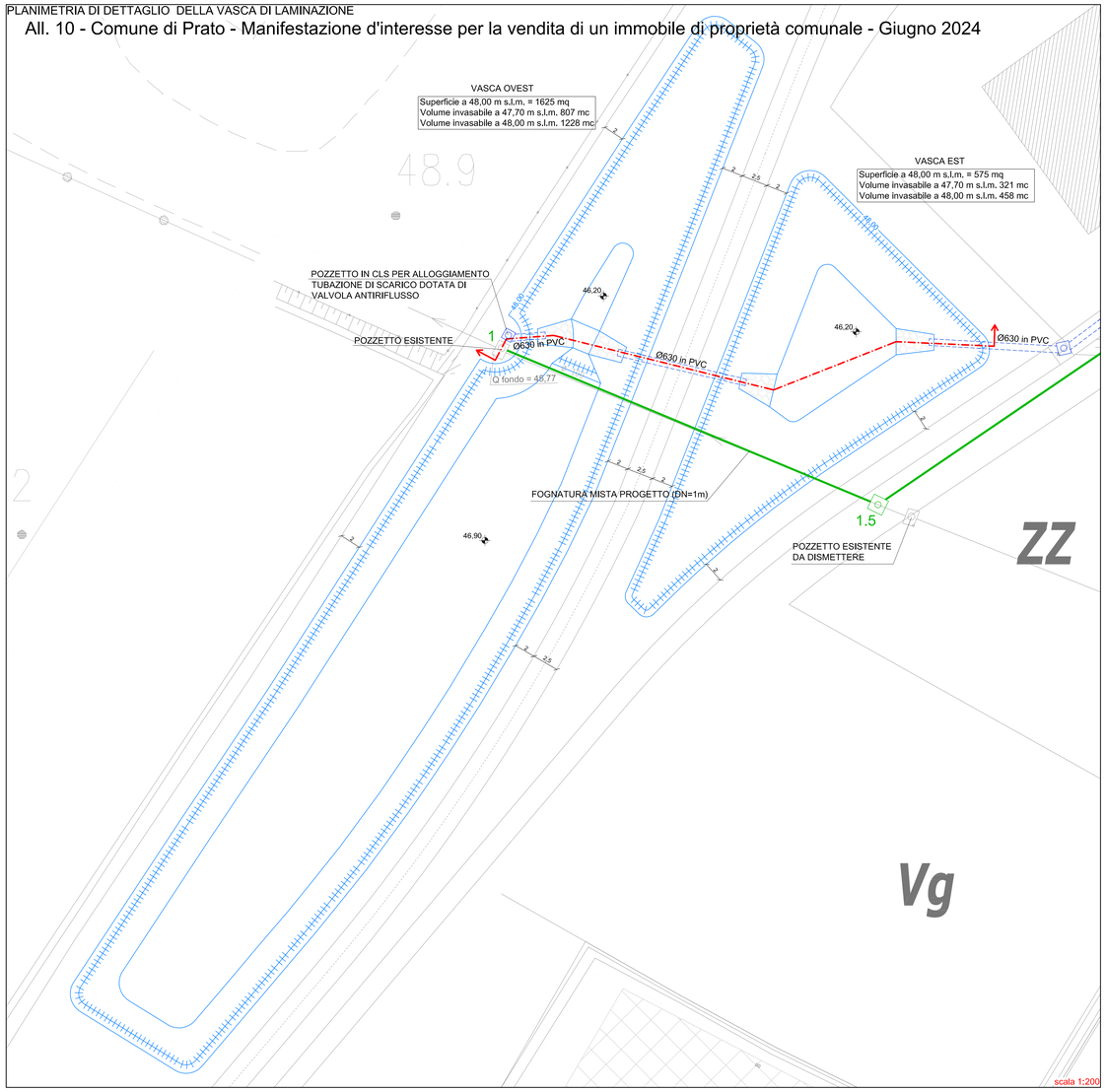

scala 1:200

SEZIONE VASCA DI LAMINAZIONE

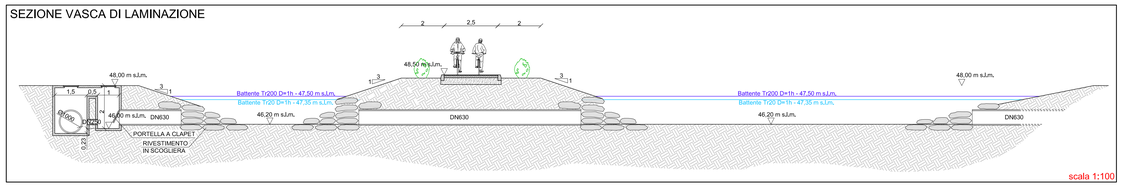

scala 1:100

PLANIMETRIA DI PROGETTO DELL'AREA OGGETTO DI LOTTIZZAZIONE

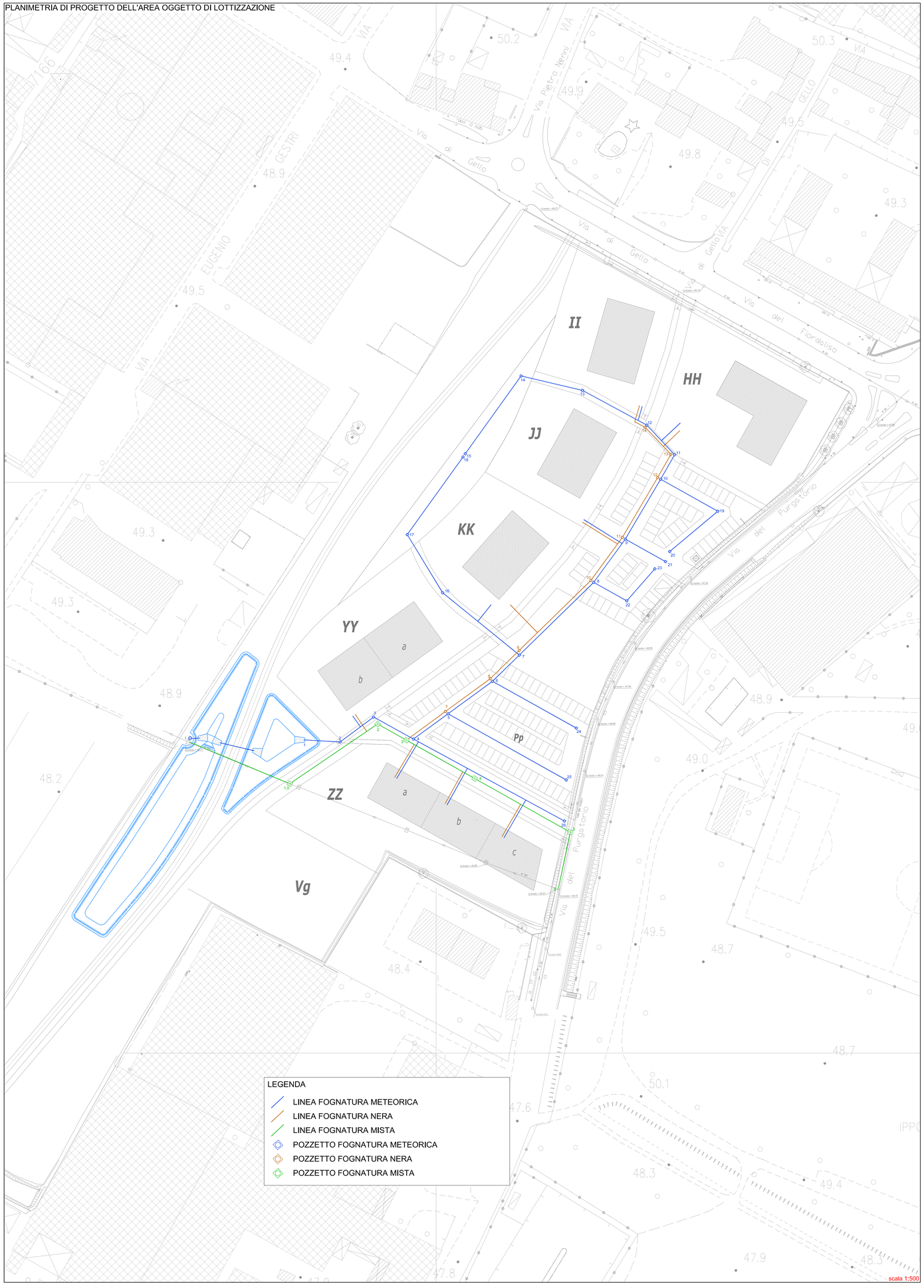

scala 1:500

COMUNE DI PRATO

P.d.L. GELLO - Nodo 2 - UMI 6

PROGETTO DI MASSIMA
OPERE DI URBANIZZAZIONE

Serie:	Data Revisione "0":	Elaborato:
IDRA	05/03/2012	PLANIMETRIA GENERALE
Tavola: 1	Revisione: 01	
Scala: VARIE	Data: 29/05/2012	

Committenti:

Coop. Edificatrice L'Amicizia soc. coop.
con sede in Prato in Via Pandiri, 6/7
c.f. 84032100483 - p.iva 00337610976

Coop. Edif. Abitcoop soc. coop. a r. l.
con sede in Prato in Via E. Boni, 124
c.f. 03722180480 - p.iva 00320250970

Progettazione:

A4 INGEGNERIA STUDIO TECNICO ASSOCIATO
STUDIO TECNICO ASSOCIATO
ING. ALESSIO CIACCHI
ING. CRISTIANO CAPPELLI
ING. MICHELE LO RUSSO
ING. LORENZO PAVONE
ING. LORENZO TANI

A4 INGEGNERIA
STUDIO TECNICO ASSOCIATO
VIA ROMA 26 - 59100 - PRATO
TEL/FAX 0574442523
MAIL: info@a4ingegneria.it

Progettista:

Dott. Ing. David Malossi

Collaboratori:
Ing. D. Baldi

Revisione	Data	Disegnato	Oggetto della modifica	Approvato
00	05/03/2012	--	Emissione	Ing. Malossi
01	29/05/2012	Ing. Baldi	Richieste conferenza dei servizi del 16/04/2012.	Ing. Malossi

Questo disegno è protetto dalle vigenti Leggi sul diritto di autore e pertanto non può essere riprodotto, in tutto o in parte, né essere ceduto a terzi senza la nostra **AUTORIZZAZIONE SCRITTA**

PLANIMETRIA DI INQUADRAMENTO

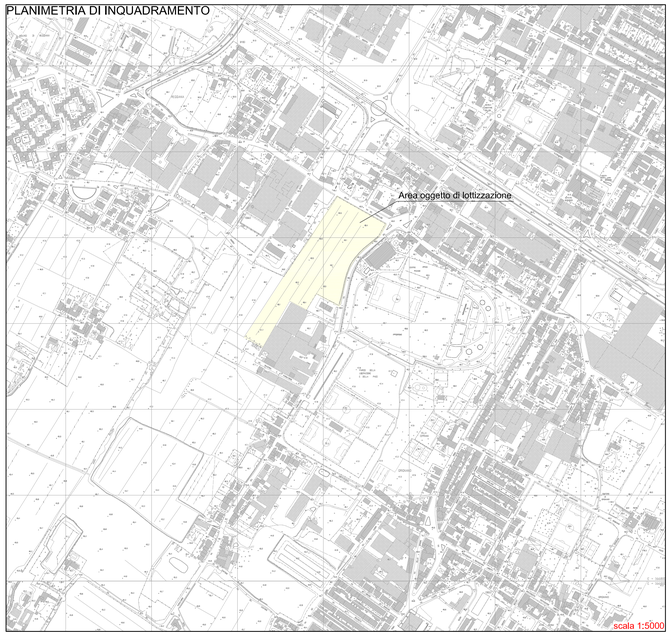

scala 1:5000