

N=62700



E=-19300

1 Particella: 274

Scala originale: 1:1000

28-Apr-2023 11:51:8

Dimensione cornice: 267.000 x 189.000 metProtocollo pratica T137482/2023

Comune: (PO) PRATO

Foglio: 47

Catasto fabbricati
Visura storica per immobile

Situazione degli atti informatizzati dall'impianto meccanografico al 28/04/2023



Immobile di catasto fabbricati



Causali di aggiornamento ed annotazioni

Informazioni riportate negli atti del catasto al 28/04/2023

Dati identificativi: Comune di PRATO (G999) (PO)

Foglio 47 Particella 274 Subalterno 502

Particelle corrispondenti al catasto terreni

Comune di PRATO (G999) (PO)

Foglio 47 Particella 274

Classamento:

Rendita: Euro 7.413,76

Categoria B/5^a, Classe 2, Consistenza 4.950 m³

Foglio 47 Particella 274 Subalterno 502

Indirizzo: VIA SAN VINCENZO n. 16 Piano T-1 - 2

Dati di superficie: Totale: 1.009 m²

> **Intestati catastali**

➤ **1. COMUNE DI PRATO (CF 84006890481)**

Sede in PRATO (PO)

Diritto di: Proprieta' per 1000/1000

> **Dati identificativi**

📅 **dall'impianto al 03/08/2011**

Impianto meccanografico del 30/06/1987

Immobile predecessore

Comune di PRATO (G999) (PO)

Foglio 47 Particella 274 Subalterno 1

📅 **dal 03/08/2011**



Immobile attuale

Comune di PRATO (G999) (PO)





Foglio 47 Particella 274 Subalterno 502

VARIAZIONE del 03/08/2011 Pratica n. PO0077063 in atti dal 03/08/2011 CORRETTA RAPPRES. GRAFICA (n. 12000.1/2011)

> Indirizzo

-  **dall'impianto al 03/08/2011** Impianto meccanografico del 30/06/1987
Immobile predecessore
Comune di **PRATO (G999) (PO)**
Foglio **47** Particella **274** Subalterno **1**
VIA SAN VINCENZO n. 14 Piano T
Partita: **2015**
-  **dal 03/08/2011** VARIAZIONE del 03/08/2011 Pratica n. PO0077063 in
atti dal 03/08/2011 CORRETTA RAPPRS. GRAFICA (n.
12000.1/2011)
Immobile attuale
Comune di **PRATO (G999) (PO)**
Foglio **47** Particella **274** Subalterno **502**
VIA SAN VINCENZO n. 16 Piano T-1 - 2

> Dati di classamento

-  **dall'impianto al 01/01/1992** Impianto meccanografico del 30/06/1987
Immobile predecessore
Comune di **PRATO (G999) (PO)**
Foglio **47** Particella **274** Subalterno **1**
Rendita: **Lire 13.604**
Categoria **B/5^a**, Classe **2**, Consistenza **7.558 m³**
Partita: **2015**
-  **dal 01/01/1992 al 03/08/2011** Variazione del quadro tariffario del 01/01/1992
Immobile predecessore
Comune di **PRATO (G999) (PO)**
Foglio **47** Particella **274** Subalterno **1**
Rendita: **Euro 11.319,84**
Rendita: **Lire 21.918.200**
Categoria **B/5^a**, Classe **2**, Consistenza **7.558 m³**
Partita: **2015**
-  **dal 03/08/2011 al 03/08/2012** VARIAZIONE del 03/08/2011 Pratica n. PO0077063 in
atti dal 03/08/2011 CORRETTA RAPPRS. GRAFICA (n.
12000.1/2011)
Immobile attuale
Comune di **PRATO (G999) (PO)**
Foglio **47** Particella **274** Subalterno **502**
Rendita: **Euro 7.413,76**
Categoria **B/5^a**, Classe **2**, Consistenza **4.950 m³**
Annotazioni: classamento e rendita proposti (d.m.
701/94)
-  **dal 03/08/2012** VARIAZIONE NEL CLASSAMENTO del 03/08/2012
Pratica n. PO0069948 in atti dal 03/08/2012
VARIAZIONE DI CLASSAMENTO (n. 5081.1/2012)
Immobile attuale
Comune di **PRATO (G999) (PO)**
Annotazioni: classamento e rendita non rettificati entro

Direzione Provinciale di Prato
Ufficio Provinciale - Territorio
Servizi Catastali

Foglio **47** Particella **274** Subalterno **502**
Rendita: **Euro 7.413,76**
Categoria **B/5^a**, Classe **2**, Consistenza **4.950 m³**

dodici mesi dalla data di iscrizione in atti della
dichiarazione (d.m. 701/94)

> Dati di superficie

📅 dal **09/11/2015**

Immobile attuale

Comune di **PRATO (G999) (PO)**

Foglio **47** Particella **274** Subalterno **502**

Totale: **1009 m²**

Superficie di Impianto pubblicata il 09/11/2015

Dati relativi alla planimetria : data di presentazione
03/08/2011, prot. n. PO0077063

> Storia degli intestati dell'immobile

Dati identificativi: Immobile predecessore - Comune di PRATO (G999)(PO) Foglio 47 Particella 274 Sub. 1

➤ **1. COMUNE DI PRATO (CF 84006890481)**

Sede in PRATO (PO)

📅 dall'impianto al 03/08/2011

Diritto di: Proprieta' per 1000/1000 (deriva dall'atto
1)

1. Impianto meccanografico del 30/06/1987

Dati identificativi: Immobile attuale - Comune di PRATO (G999)(PO) Foglio 47 Particella 274 Sub. 502

➤ **1. COMUNE DI PRATO (CF 84006890481)**

Sede in PRATO (PO)

📅 dal 03/08/2011

Diritto di: Proprieta' per 1000/1000 (deriva dall'atto
2)

2. VARIAZIONE del 03/08/2011 Pratica n. PO0077063
in atti dal 03/08/2011 CORRETTA RAPPRES. GRAFICA
(n. 12000.1/2011)

Visura telematica esente per fini istituzionali

Legenda

a) B/5: Scuole, laboratori scientifici

**Agenzia del Territorio
CATASTO FABBRICATI**
Ufficio provinciale di Prato

ELABORATO PLANIMETRICO	Compilato da: Giunti Giuseppe	Iscritto all'albo: Geometri	Prov. Prato	N. 244
Comune di Prato	Sezione: Foglio: 47	Particella: 274	Prato 0097463 n. 03/08/2011	del
Dimostrazione grafica dei subalterni			Tipo Mappale n.	Scala 1 : 500

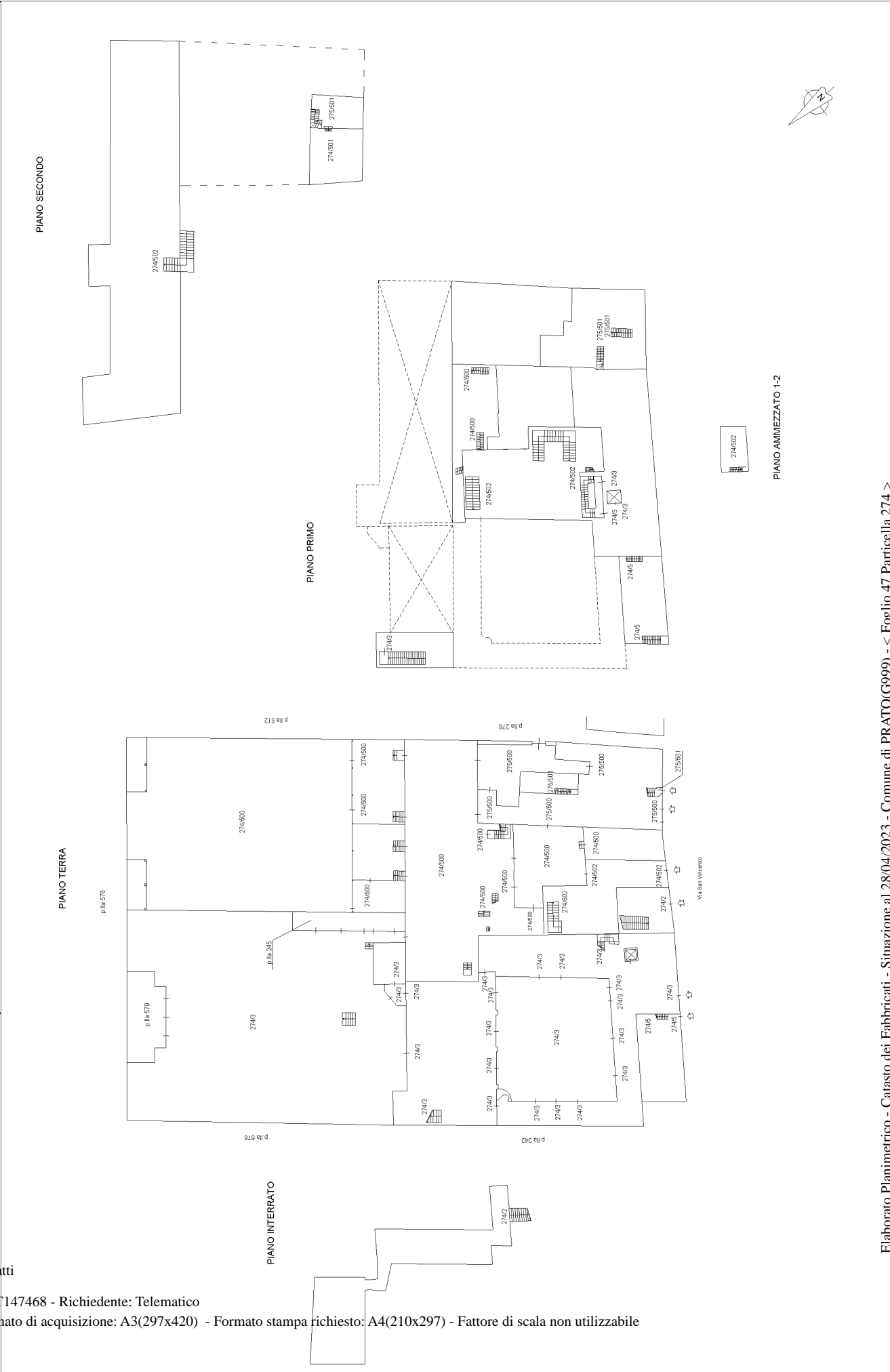

Ultima planimetria in atti

**Agenzia del Territorio
CATASTO FABBRICATI
Ufficio provinciale di
Prato**

Dichiarazione protocollo n. PO0077063 del 03/08/2011
Planimetria di u.i.u. in Comune di Prato
Via San Vincenzo

civ. 16

Identificativi Catastali:
Sezione: 47
Foglio: 274
Particella: 274
Subalterno: 502

Compilata da:
Giunti Giuseppe
Iscritto all'albo:
Geometri
Prov. Prato

N. 244

Scala 1: 200

Scheda

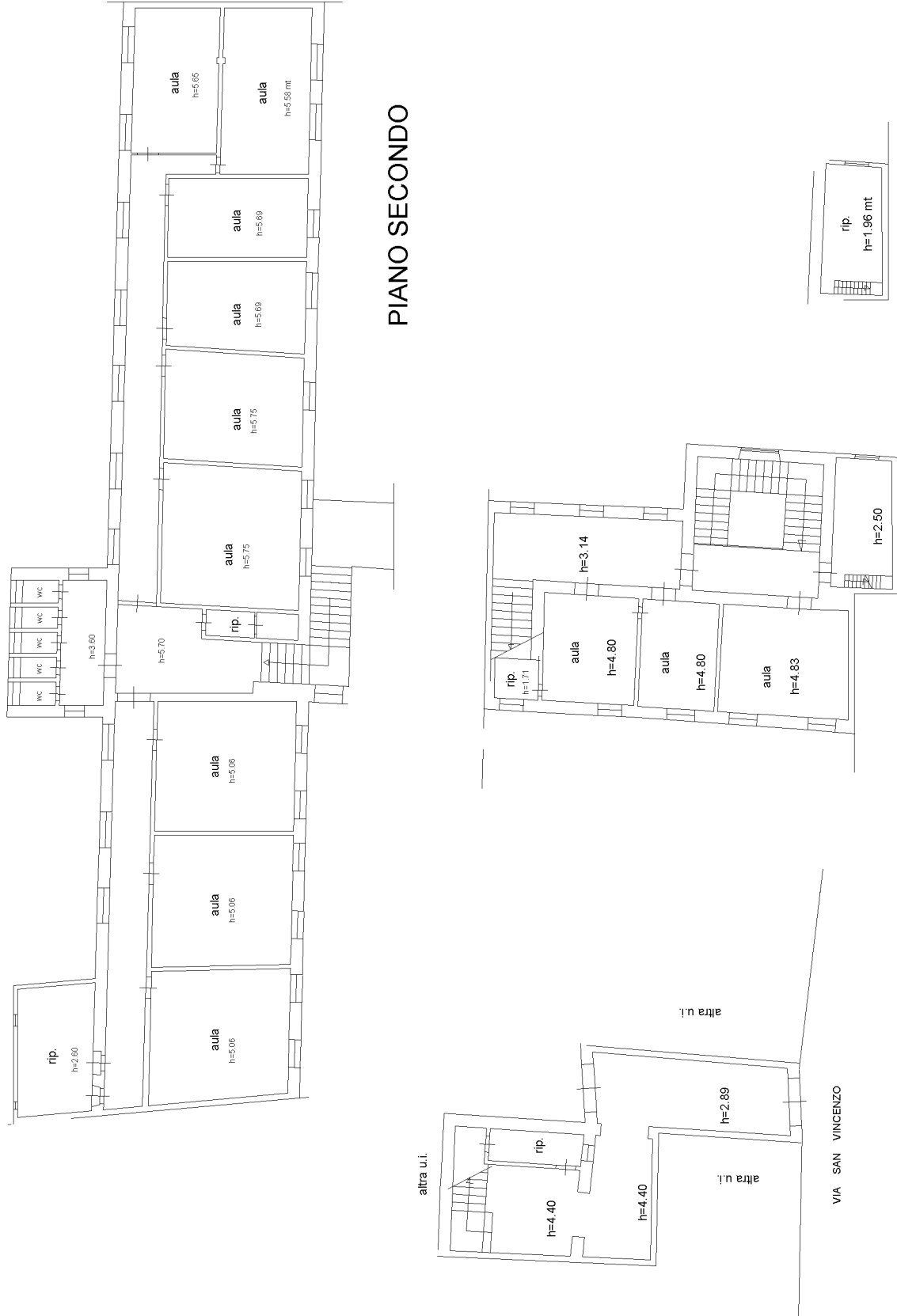

PIANO TERRA

PIANO PRIMO

PIANO AMMEZZATO 1-2