

N°61600

D=19200

I Particella: 745



Direzione Provinciale di Prato Ufficio Provinciale - Territorio - Direttore TIZIANA D'AMBROSIO

Vis. tel. esente per fini istituzionali

Catasto fabbricati

Visura storica per immobile

Situazione degli atti informatizzati dall'impianto meccanografico al 01/02/2024



Immobile di catasto fabbricati



Causali di aggiornamento ed annotazioni

Informazioni riportate negli atti del catasto al 01/02/2024

Dati identificativi: Comune di PRATO (G999) (PO)

Foglio 62 Particella 745 Subalterno 501

Particelle corrispondenti al catasto terreni

Comune di PRATO (G999) (PO)

Foglio 62 Particella 745

Classamento:

Rendita: Euro 11.530,00

Categoria D/6^a)

Foglio 62 Particella 745 Subalterno 501

Indirizzo: VIA DON GIUSEPPE ARCANGELI n. 49-51 Piano T-1 - 2

> Intestati catastali

> 1. COMUNE DI PRATO (CF 84006890481)

sede in PRATO (PO)

Diritto di: Proprieta' per 1/1

> Dati identificativi

📅 dal 08/06/2011 al 09/05/2022

Immobile predecessore

Comune di PRATO (G999) (PO)

Foglio 62 Particella 745 Subalterno 500

VARIAZIONE del 08/06/2011 Pratica n. PO0060313 in atti dal 08/06/2011 FUSIONE-AMPLIAMENTO-DIVERSA DISTRIBUZIONE DEGLI SPAZI INTERNI (n. 10708.1/2011)

Per ulteriori variazioni richiedere le visure storiche dei seguenti immobili soppressi, originari del precedente:

Comune: PRATO (G999) (PO)
Foglio 62 Particella 745 Subalterno 1
Foglio 62 Particella 745 Subalterno 2

📅 dal 09/05/2022

Immobile attuale

Comune di PRATO (G999) (PO)

Foglio 62 Particella 745 Subalterno 501

DIVISIONE del 06/05/2022 Pratica n. PO0015976 in atti dal 09/05/2022 Protocollo NSD n. ENTRATE.AGEV-ST1.REGISTRO UFFICIALE.3910331.06/05/2022 DIVISIONE (n. 15976.1/2022)

> Indirizzo

📅 dal **08/06/2011** al **09/05/2022**

Immobile predecessore

Comune di **PRATO (G999) (PO)**

Foglio **62** Particella **745** Subalterno **500**

VIA DON GIUSEPPE ARCANGELI n. 49-51 Piano
S1-T - 1-2

VARIAZIONE del 08/06/2011 Pratica n. PO0060313 in atti dal 08/06/2011 FUSIONE-AMPLIAMENTO-DIVERSA DISTRIBUZIONE DEGLI SPAZI INTERNI (n. 10708.1/2011)

📅 dal **09/05/2022**

Immobile attuale

Comune di **PRATO (G999) (PO)**

Foglio **62** Particella **745** Subalterno **501**

VIA DON GIUSEPPE ARCANGELI n. 49-51 Piano
T-1 - 2

DIVISIONE del 06/05/2022 Pratica n. PO0015976 in atti dal 09/05/2022 Protocollo NSD n. ENTRATE.AGEV-ST1.REGISTRO UFFICIALE.3910331.06/05/2022 DIVISIONE (n. 15976.1/2022)

> Dati di classamento

📅 dal **08/06/2011** al **21/06/2011**

Immobile predecessore

Comune di **PRATO (G999) (PO)**

Foglio **62** Particella **745** Subalterno **500**

Rendita: **Euro 11.604,00**

Categoria **D/6^a**

VARIAZIONE del 08/06/2011 Pratica n. PO0060313 in atti dal 08/06/2011 FUSIONE-AMPLIAMENTO-DIVERSA DISTRIBUZIONE DEGLI SPAZI INTERNI (n. 10708.1/2011)

Annotazioni: classamento e rendita proposti (d.m. 701/94)

📅 dal **21/06/2011** al **19/06/2012**

Immobile predecessore

Comune di **PRATO (G999) (PO)**

Foglio **62** Particella **745** Subalterno **500**

Rendita: **Euro 11.604,00**

Categoria **D/6^a**

VARIAZIONE del 21/06/2011 Pratica n. PO0063908 in atti dal 21/06/2011 ESATTA RAPPR. GRAFICA (n. 10990.1/2011)

Annotazioni: classamento e rendita proposti (d.m. 701/94)

📅 dal **19/06/2012** al **09/05/2022**

Immobile predecessore

Comune di **PRATO (G999) (PO)**

Foglio **62** Particella **745** Subalterno **500**

Rendita: **Euro 11.604,00**

Categoria **D/6^a**

VARIAZIONE NEL CLASSAMENTO del 19/06/2012 Pratica n. PO0057406 in atti dal 19/06/2012 VARIAZIONE DI CLASSAMENTO (n. 4014.1/2012)

Annotazioni: classamento e rendita validati

📅 dal **09/05/2022** al **05/05/2023**

Immobile attuale

Comune di **PRATO (G999) (PO)**

Foglio **62** Particella **745** Subalterno **501**

Rendita: **Euro 5.465,00**

DIVISIONE del 06/05/2022 Pratica n. PO0015976 in atti dal 09/05/2022 Protocollo NSD n. ENTRATE.AGEV-ST1.REGISTRO UFFICIALE.3910331.06/05/2022 DIVISIONE (n. 15976.1/2022)

Annotazioni: classamento e rendita proposti (d.m. 701/94)

Direzione Provinciale di Prato
Ufficio Provinciale - Territorio
Servizi Catastali

Categoria **D/6^a**

📅 dal **05/05/2023**

Immobile attuale

Comune di **PRATO (G999) (PO)**

Foglio **62** Particella **745** Subalterno **501**

Rendita: **Euro 11.530,00**

Categoria **D/6^a**

VARIAZIONE NEL CLASSAMENTO del 05/05/2023
Pratica n. PO0016322 in atti dal 05/05/2023
VARIAZIONE DI CLASSAMENTO (n. 16322.1/2023)
Notifica effettuata con protocollo n. PO0016724 del
10/05/2023

Annotazioni: classamento e rendita rettificati

> Storia degli intestati dell'immobile

Dati identificativi: Immobile predecessore - Comune di **PRATO (G999)(PO)** Foglio **62** Particella **745** Sub. **500**

➤ **1. COMUNE DI PRATO (CF 84006890481)**

sede in PRATO (PO)

📅 dal 08/06/2011 al 06/05/2022

Diritto di: Proprieta' per 1/1 (deriva dall'atto 1)

1. VARIAZIONE del 08/06/2011 Pratica n. PO0060313
in atti dal 08/06/2011 FUSIONE-AMPLIAMENTO-
DIVERSA DISTRIBUZIONE DEGLI SPAZI INTERNI (n.
10708.1/2011)

Dati identificativi: Immobile attuale - Comune di **PRATO (G999)(PO)** Foglio **62** Particella **745** Sub. **501**

➤ **1. COMUNE DI PRATO (CF 84006890481)**

sede in PRATO (PO)

📅 dal 06/05/2022

Diritto di: Proprieta' per 1/1 (deriva dall'atto 2)

2. DIVISIONE del 06/05/2022 Pratica n. PO0015976 in
atti dal 09/05/2022 Protocollo NSD n. ENTRATE.AGEV-
ST1.REGISTRO UFFICIALE.3910331.06/05/2022 DIVISIONE
(n. 15976.1/2022)

Visura telematica esente per fini istituzionali

Legenda

a) D/6: Fabbricati e locali per esercizi sportivi (quando per le loro caratteristiche non sono comparabili con le unita' tipo di riferimento)

Agenzia delle Entrate
CATASTO FABBRICATI
Ufficio provinciale di Prato

Dichiarazione protocollo n. PO0015976 del 06/05/2022
Comune di Prato
Via Don Giuseppe Arcangeli

civ. 49-51

Identificativi Catastali:
Sezione: 62
Foglio: 62
Particella: 745
Subalterno: 501

Compilata da:
Ferrara Marco
Iscritto all'albo:
Geometri
Prov. Prato

N. 758

Scala 1:200

Ultima planimetria in atti

Data: 01/02/2024 n. T299008 - Richiedente: LMBMRN62D13G999I

Totale schede: 2 Formato di acquisizione: A3(297x420) - Formato stampa richiesto: A4(210x297)

Lato Via Arcangeli

PIANO TERRA

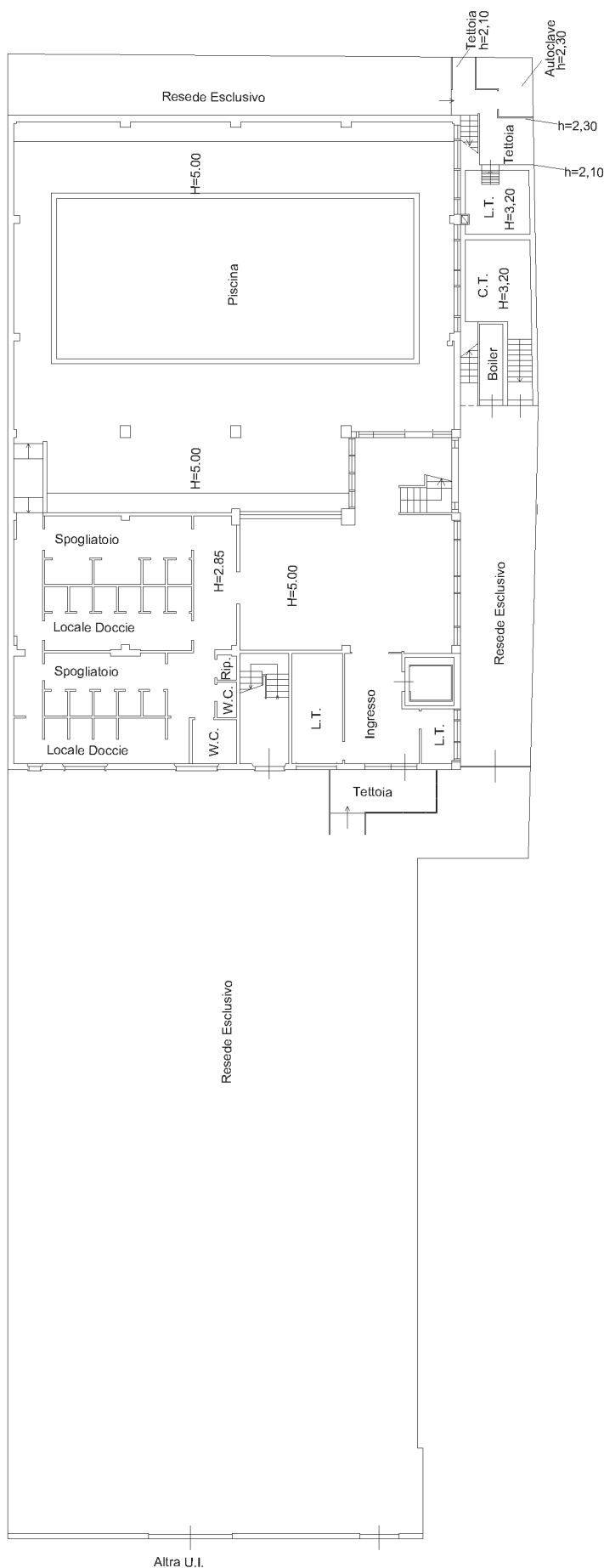

mapa 01

Agenzia delle Entrate
CATASTO FABBRICATI
Ufficio provinciale di Prato

Dichiarazione protocollo n. PO0015976 del 06/05/2022
Comune di Prato
Via Don Giuseppe Arcangeli

civ. 49-51

Identificativi Catastali:
Sezione: 62
Foglio: 745
Particella: 745
Subalterno: 501

Compilata da:
Ferrara Marco
Iscritto all'albo:
Geometri
Prov. Prato

Scala 1: 200

N. 758

PIANO AMMEZZATO FRA PIANO TERRA E PRIMO

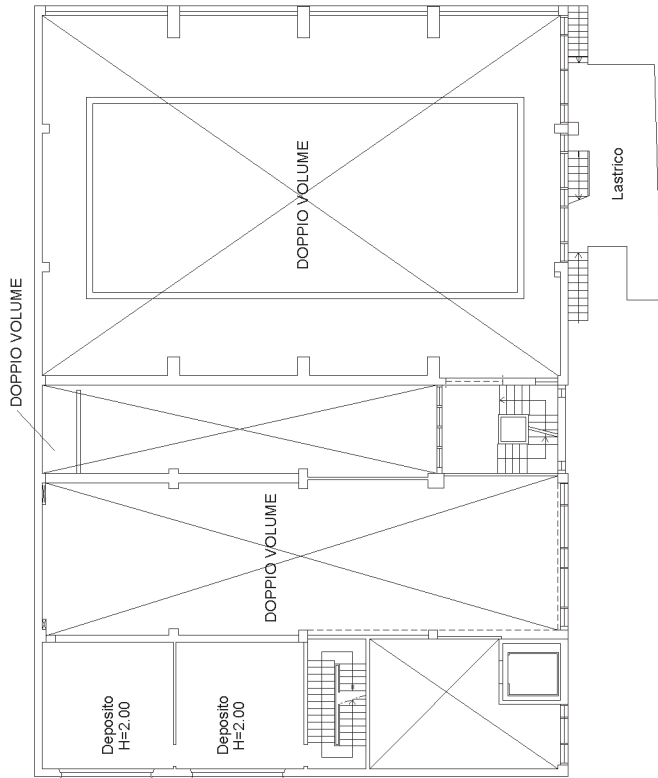

PIANO PRIMO

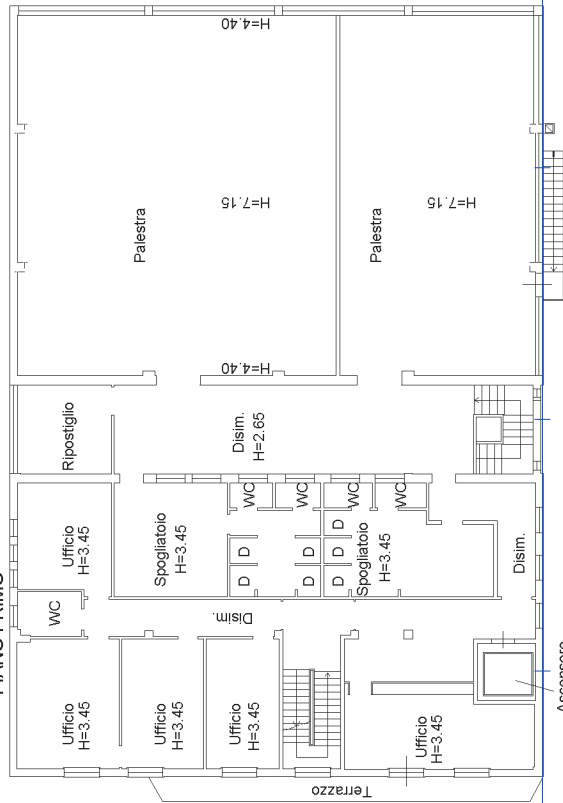

PIANO SECONDO

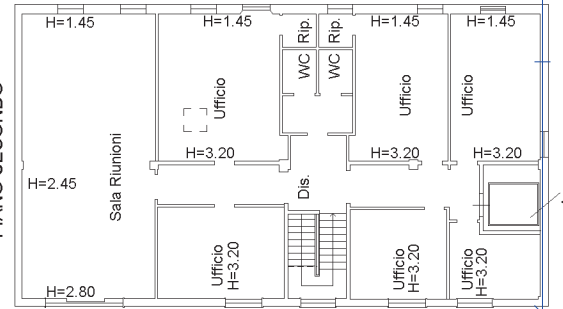

Manu 01

Catasto dei Fabbricati - Situazione al 01/02/2024 - Comune di PRATO(G999) - < Foglio 62 - Particella 745 - Subalterno 501 >

VIA DON GIUSEPPE ARCANGELI n. 49-51 Piano T-1 - 2