

Sala 18

Piano III - 22,3x 22,30
 Sezione IV - Linea dell'ala contemporanea: 400 x 900

Sala 18 - Disegni e cartoni di Alessandro Franchi

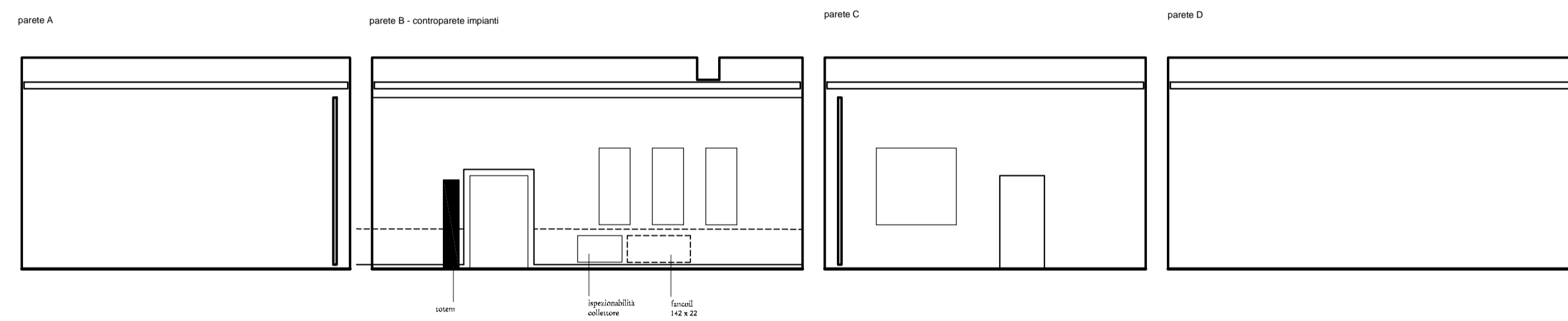

Cartoni del Franchi di grandi dimensioni per arredamento stanza disegni ultimo piano (cm 400 x 200)

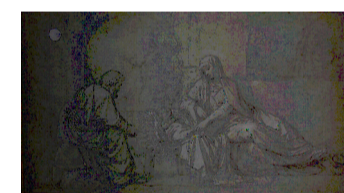

A. Franchi, La natività



A. Franchi, L'annunciazione



A. Franchi, La consegna della cintola



CONCORSO DI PROGETTAZIONE
 "Allestimento del Museo Civico di Prato all'interno del Palazzo Pretorio"



LINEA GUIDA

TAV. 10
 Piano terzo - Sala 18 - Scala 1:100