

COMUNE DI.....

n. progressivo scheda B: _____

(nome del/i proprietario/i: _____)

-
- parte comune condominiale

ed è

-
- abitazione principale
-
-
- abitato ad altro titolo (nome del/i proprietario/i: _____)
-
-
- locato (nome del locatario: _____)
-
-
- non adibito ad abitazione principale e non locato (specificare: _____)

è stato:

-
- distrutto**
-
-
- dichiarato inagibile**
-
-
- danneggiato**
-
-
- danneggiato e ristrutturato**
- (
-
- in parte**
-
-
- totalmente**
-)

e che lo stesso:

-
- è stato evacuato dal _____ al _____
-
- (citare, se esistente, Ordinanza di sgombero n. _____ del _____)
-
-
- a spese dell'Amministrazione Comunale o di altro Ente
-
-
- a spese proprie
-
-
- non è stato evacuato

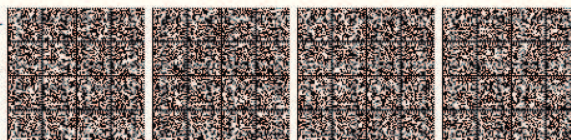
Descrizione sommaria dell'immobiletipologia strutturale:

COMUNE DI.....

n. progressivo scheda B: _____

3) che da una prima sommaria valutazione, il fabbisogno per il ripristino strutturale e funzionale dell'immobile (strutture, impianti, finiture e serramenti, con esclusione di beni mobili ed elettrodomestici) può essere così quantificato:

Ambito di intervento	Gravità del danno 0. <i>Nullo</i> 1. <i>Leggero</i> 2. <i>Medio-grave</i> 3. <i>Gravissimo-crollo</i>	Costo per il ripristino (in euro)
Strutture portanti		
Impianti		
Finiture interne ed esterne		
Serramenti		

- TOT. EURO _____ (in lettere € _____)

A tal fine si riserva di allegare apposita perizia asseverata, dalla quale risulti il nesso di causalità tra il danno accertato e l'evento per un importo non superiore a quello stimato sommariamente e dichiarato nel presente atto, redatta da un professionista esperto in materia, iscritto al relativo albo professionale, nel caso di esito positivo dell'istruttoria di accesso all'eventuale contributo.

Il sottoscritto dichiara, inoltre:

- Di non aver titolo a risarcimenti da compagnie assicurative
- Di aver titolo di rimborso da compagnie assicurative
- per l'importo complessivo di Euro _____
- importo in corso di quantificazione
- e di aver versato nell'ultimo quinquennio un premio assicurativo pari a Euro _____
- Che le unità immobiliari danneggiate non sono state realizzate in difformità o in assenza delle autorizzazioni o concessioni previste dalla legge
- Che i danni denunciati sono stati causati dall'evento del _____

Il sottoscritto prende atto che la presente segnalazione e' prodotta esclusivamente ai fini della ricognizione prevista dall'articolo 5, comma 2, lett. d), della legge n. 225 del 1992, e s.m.i., e non costituisce riconoscimento automatico di eventuali contributi a carico della finanza pubblica per il ristoro dei danni subiti.

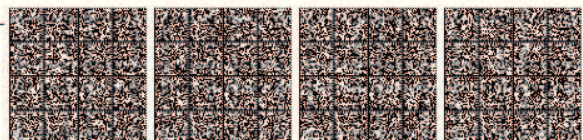

COMUNE DI.....

n. progressivo scheda B: _____

Data _____ *Firma del dichiarante* _____

Documentazione allegata:

documentazione fotografica

fotocopia di documento di riconoscimento in corso di validità

altro _____

